



MODE D'EMPLOI POUR CREER VOTRE FICHER GEDCOM

Un fichier "Gedcom" est un fichier informatique contenant des informations généalogiques compatibles entre plusieurs systèmes ou logiciels de généalogie.

L'objectif de ce document est de vous expliquer comment vous pouvez extraire vos données généalogiques déjà saisies dans un logiciel (Généatique ou Hérédis) ou en ligne sur un site internet (Généanet ou Filae), afin de me les transmettre pour compléter et personnaliser votre *Générama*.

Vous saisissez votre généalogie sur un logiciel ?

- **Généatique**  page 2
- **Hérédis**  p.4

Vous saisissez votre généalogie sur un site internet ?

- **Généanet**  p.5
- **Filae**  p.6

Si vous utilisez un logiciel ou un site internet non référencé ci-dessus, vous pouvez me contacter par mail (contact@passion-genealogie.fr), uniquement si vous souhaitez commander un Générama Imprimé sur www.passion-genealogie.fr

Mise à jour Décembre 2018

1. Création d'un fichier Gedcom depuis Génétique (version 2019)

Ouvrir la généalogie concernée et cliquez sur l'icône  (*Sauvegardez et Exporter*). A défaut d'icône, dans le menu **Fichier**, cliquez sur **Export (Gedcom, PDF, Geneatique.net...)**.

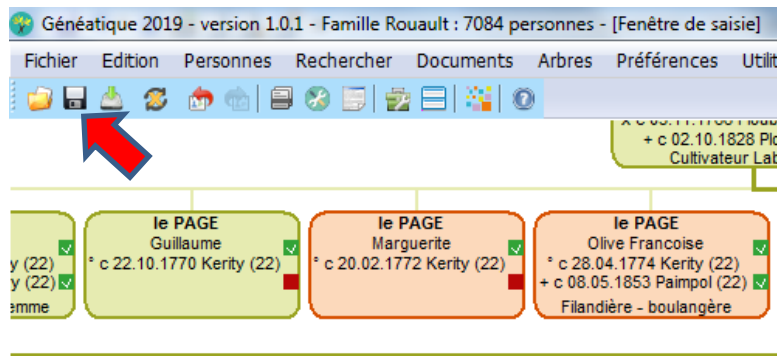

Ensuite, choisissez l'icône **Gedcom** :

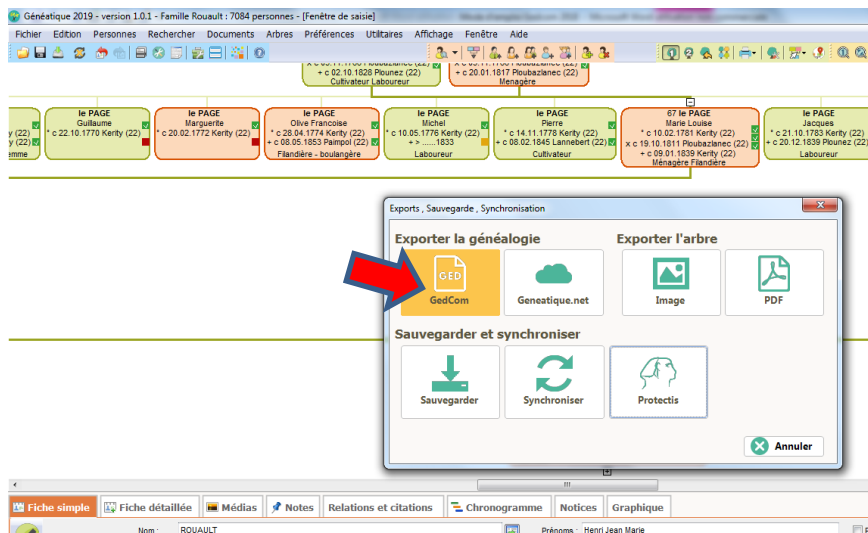

Puis sélectionnez : **Toute la généalogie** et cliquez sur **Suivant**. C'est à cette étape que vous pouvez, si vous le souhaitez, affiner votre sélection en choisissant une branche de votre arbre (et non toute votre généalogie).

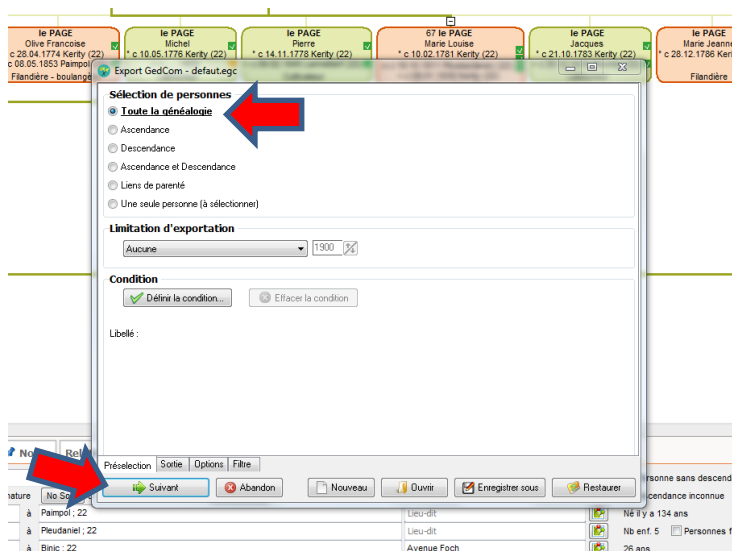

Sur ce dernier écran : cochez **Envoyer par mail le fichier GedCom réalisé** puis cliquez sur **Exporter le Gedcom** pour m'envoyer votre fichier Gedcom à cette adresse gedcom@passion-genealogie.fr

Vous pouvez aussi choisir d'enregistrer ce fichier (en choisissant un emplacement facile à retrouver (par exemple Bureau, Mes Documents, ou Téléchargement...)) puis le joindre dans un mail.

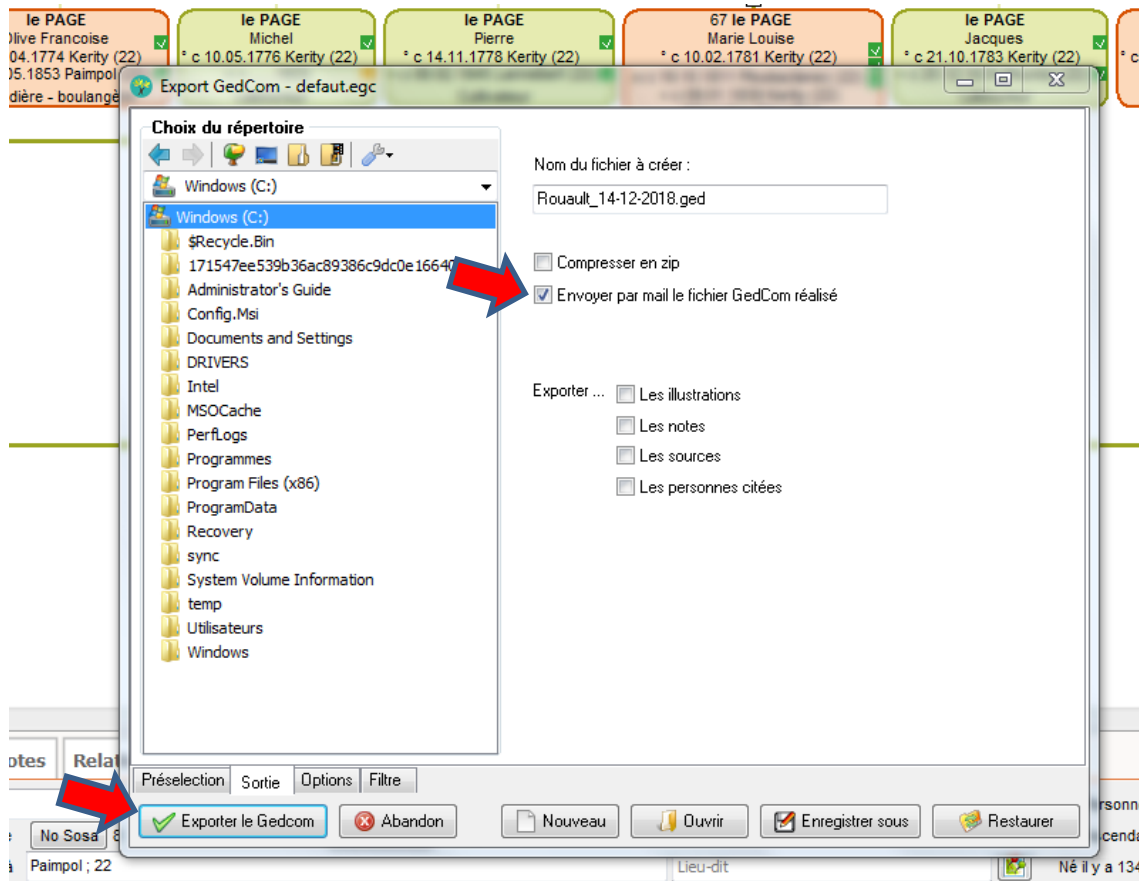

2. Création d'un fichier Gedcom depuis Hérédis (version 2019)

Ouvrir la généalogie concernée, puis dans la barre du menu, sélectionnez **Fichier**, **Exporter** puis **GEDCOM**.

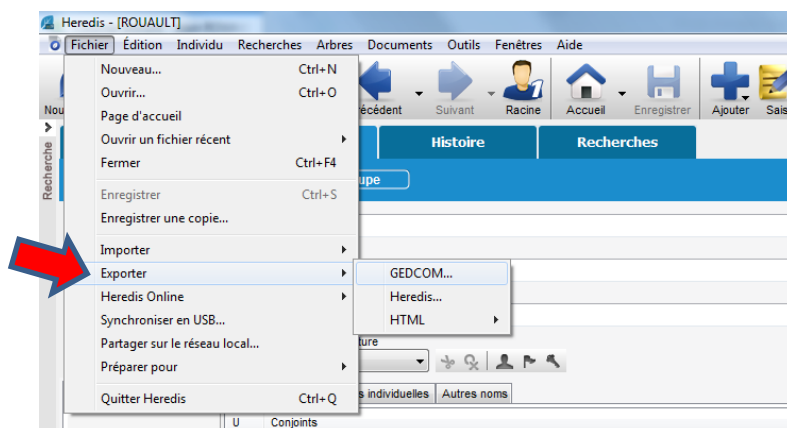

Sélectionnez **Exporter tout le fichier** puis **Exporter**.

C'est ici que vous pouvez affiner votre export en choisissant des critères limitatifs si vous le voulez.

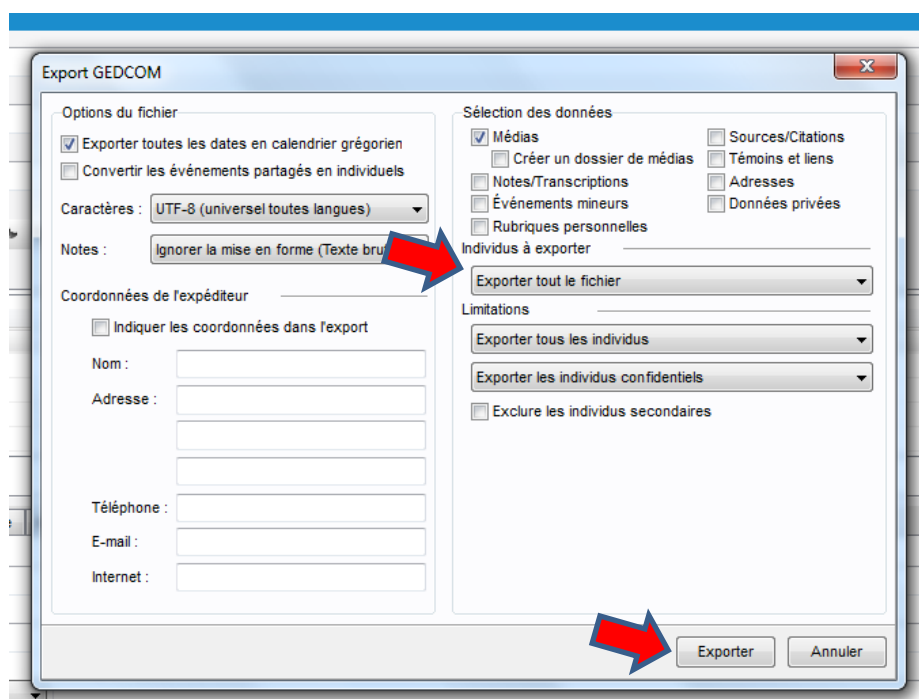

Enfin, choisissez un emplacement facile à retrouver (par exemple Bureau, Mes Documents, ou Téléchargement...) pour enregistrer votre nouveau fichier Gedcom. Vous pourrez ensuite le joindre à votre mail, et l'envoyer à cette adresse : gedcom@passion-genealogie.fr

3. Création d'un fichier Gedcom depuis Généanet (Version 2018)

Après vous être identifié sur Geneanet cliquez sur la flèche à coté de votre nom pour faire apparaître le menu.

Pui cliquez sur la fonction **Sauvegarde/exporter** dans l'onglet **Outils**.

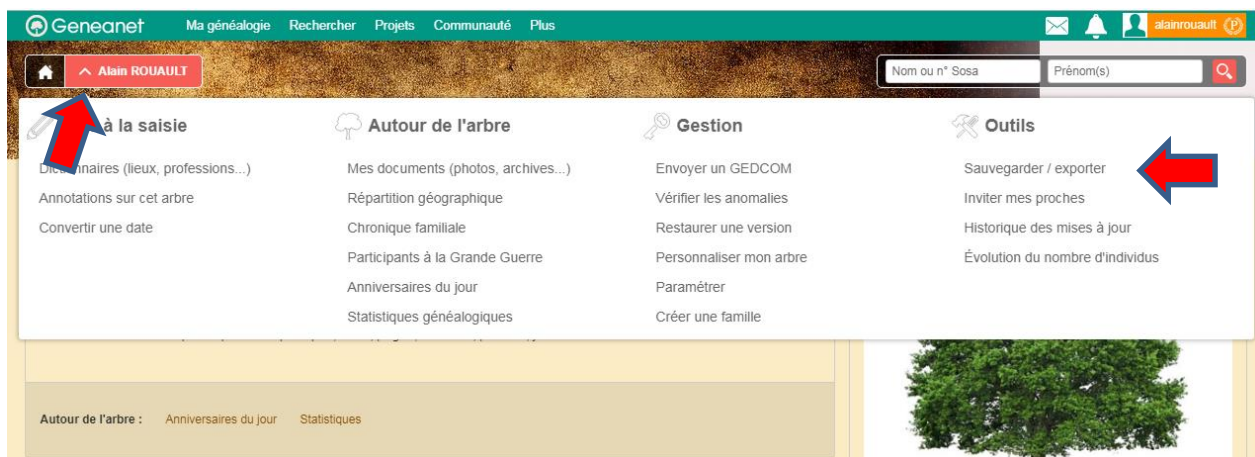

Puis, sélectionnez **Arbre en ligne** (en laissant le format par défaut : ASCII), et cliquez sur **Télécharger**.

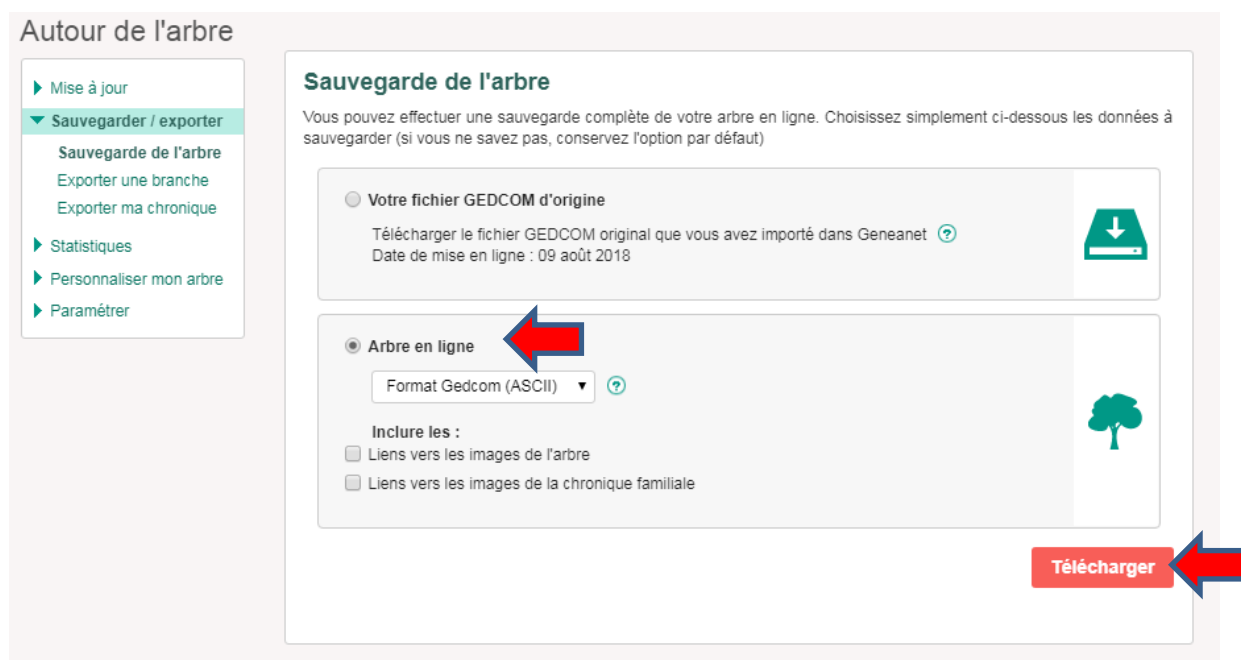

Le fichier de votre généalogie est alors téléchargé dans votre dossier *Téléchargement* qu'il vous suffit de mettre en pièce jointe et de l'envoyer par mail à cette adresse : gedcom@passion-genealogie.fr

4. Création d'un fichier Gedcom depuis Filae (version 2018)

Après vous être identifié sur Filae, cliquez sur **Gérer l'arbre** (☰) pour faire apparaître le menu et sélectionnez **Gedcom**.

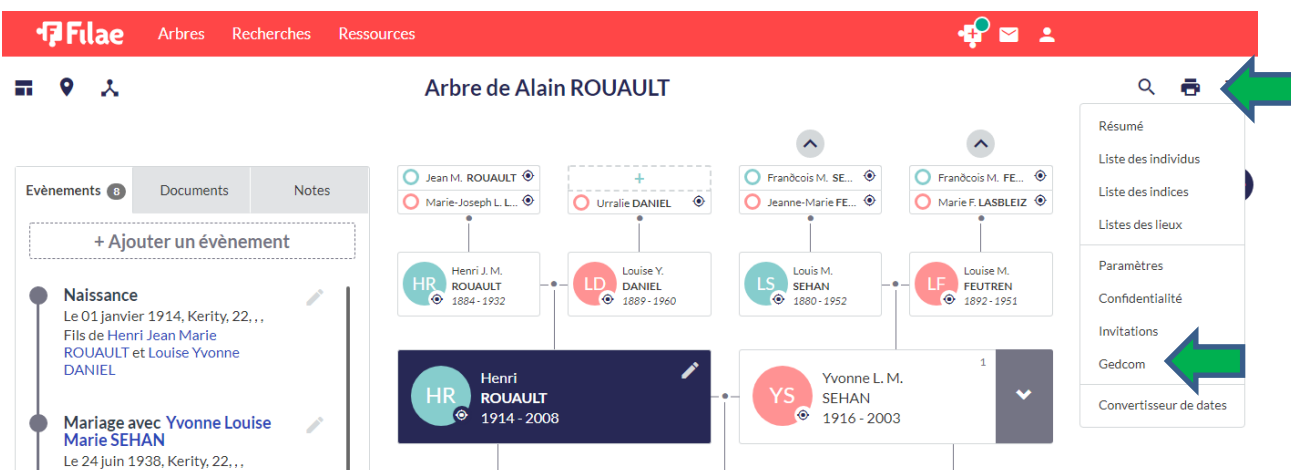

Choisissez **Exporter l'arbre** pour extraire l'ensemble de votre généalogie, ou précisez **l'individu de départ** si vous voulez exporter seulement une branche de votre arbre.



La création d'un gedcom est réalisée immédiatement, et vous n'avez plus qu'à cliquer sur **Télécharger le fichier gedcom** pour qu'il s'enregistre dans votre dossier Téléchargement (le fichier sera nommé : *ExportGedcom-date-heure*).

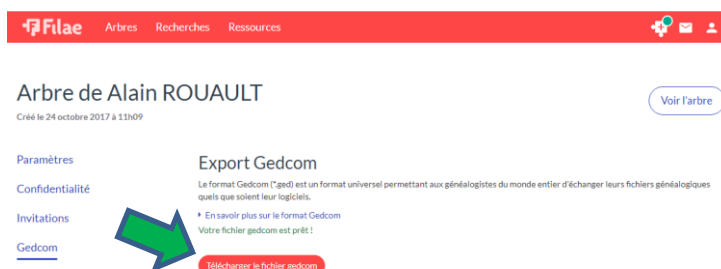

Il vous suffira de mettre ce fichier en pièce jointe et de l'envoyer par mail à cette adresse : gedcom@passion-genealogie.fr