

Guide d'utilisation de Visuged pour l'édition d'étiquettes Génésquisse

Visuged est un logiciel créé par Jean Chabaud (*La boîte à outils du Généalogiste*) qui vous aide à exploiter toutes les informations de votre gedcom.

C'est un logiciel totalement gratuit téléchargeable sur le site : www.visuged.org.

Une fois téléchargé, vous pourrez importer votre gedcom et éditer très facilement vos étiquettes Génésquisse.

Voici un guide synthétique pour réaliser vos étiquettes.

Si besoin, vous trouverez plus d'informations sur les fonctionnalités de Visuged à l'adresse suivante: <http://www.visuged.org/aide/accueil.htm>

Etape 1 : télécharger le logiciel gratuit Visuged sur le site : <http://www.visuged.org>

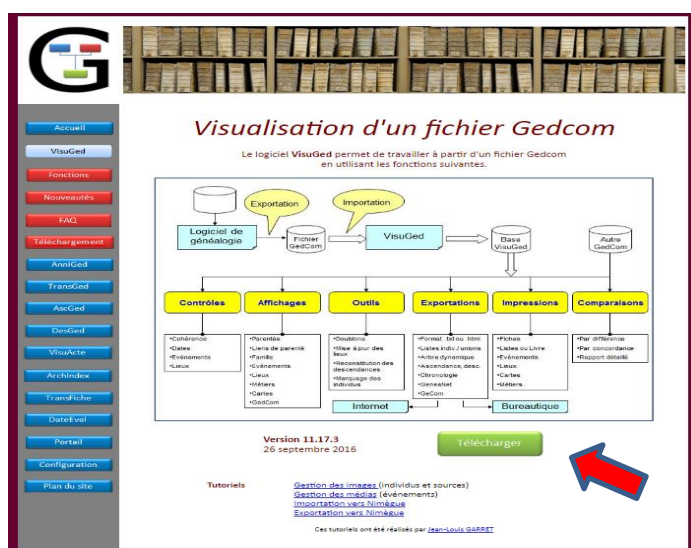

Etape 2 : importer votre gedcom dans Visuged

Remarque : votre gedcom sera importé dans le logiciel, vos données ne « sortent » donc pas de votre ordinateur !

Lors de la 1ere utilisation, il faut importer un fichier Gedcom

Version : 11.16.11

Importer

un nouveau fichier Gedcom (.ged)

un fichier Nimègue (V1, V2 ou V3)

Importer

Ouvrir

une base existante

C:\Program Files (x86)\VisuGed\ROUJAULT gedcom heredis.mdb

l'index général

la liste éclair

Ouvrir

Ne plus afficher cette grille au démarrage

Aide Annuler

Sélectionner l'action à réaliser

Etape 3 : choisir la personne « pivot » de votre généalogie

Cette étape consiste à sélectionner la personne qui sera à la base de votre généalogie ascendante ou descendante, ou la personne pivot de votre généalogie mixte :

- Choisir dans la 1ere colonne la 1ere lettre de son nom (cases jaunes)
- Sélectionner le Patronyme
- Puis son prénom dans la seconde colonne

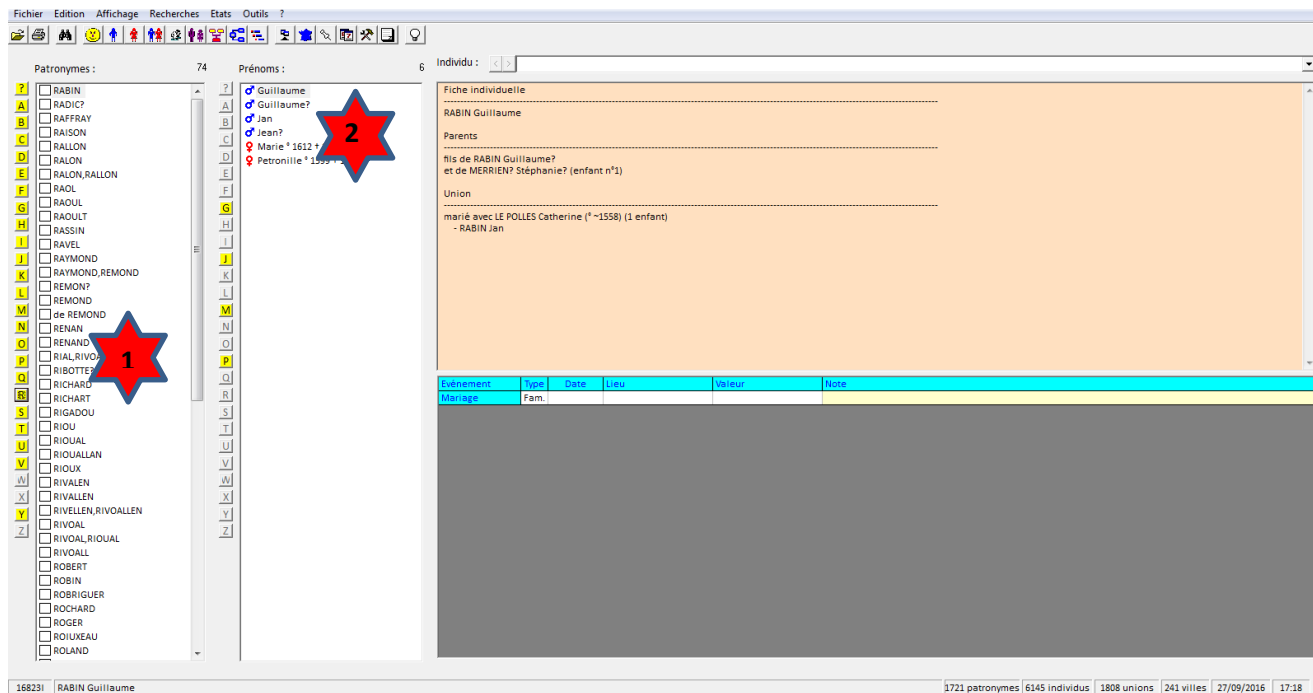

Etape 4 : Sélectionnez la fonction étiquette

Une fois la personne « pivot » sélectionnée, choisissez la fonction Etiquette (menu « Etat » puis « Individus »)

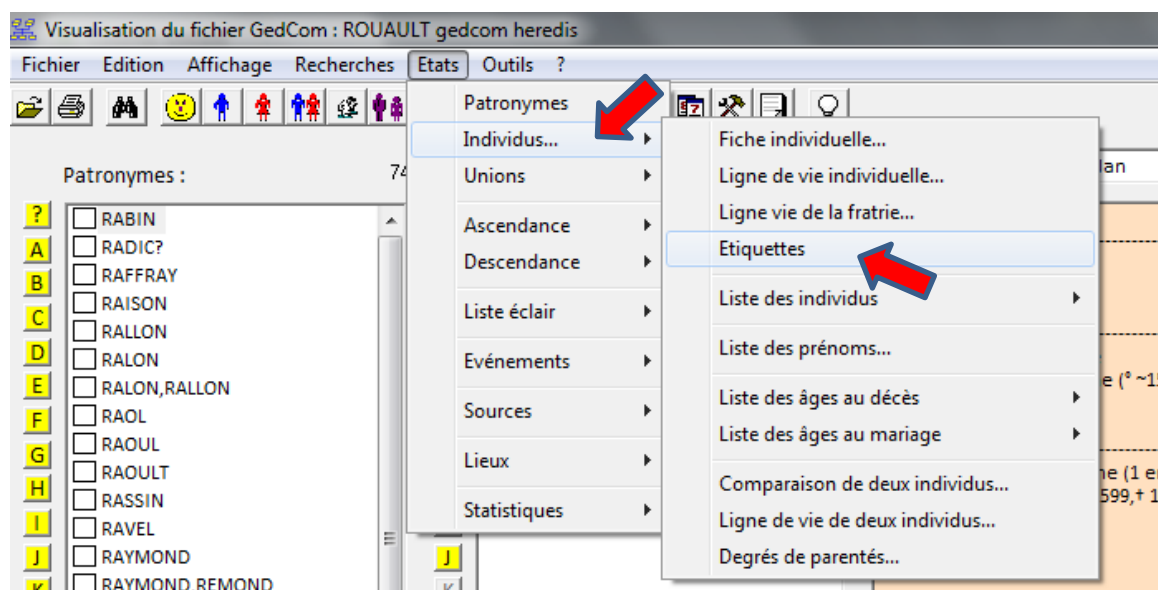

Etape 5 : Créer vos étiquettes

Visaged vous offre de nombreuses possibilités pour créer vos étiquettes.

Choix du type d'arbre

Nom de la personne pivot

Sélection des personnes à imprimer

Choix du nombre de générations, et sélection des fratries

Menu permettant de choisir la 1ere étiquette, si votre planche est déjà entamée

Menu permettant de choisir le type d'étiquette (ici on choisira le modèle Gènesquise)

Imprimer

Une fois le paramétrage effectué, cliquez sur « Imprimer », vous aurez alors un aperçu avant impression de la planche d'étiquette.

[6] LAMOUREUX Joseph Marin * 08.02.1815 Paimpol x 11.11.1840 Paimpol † 24.01.1866 Dunkerque	[7] MARION Joséphine Blanchisseuse * 06.10.1814 Paimpol x 11.11.1840 Paimpol † 13.11.1888 Paimpol	[8] ROUAULT Jean Charpentier Tonnelier * 02.11.1767 Ploubazlanec x 25.02.1794 Ploubazlanec † 11.09.1835 Plounez	[9] CAMUS Marie Flandrière Ménagère * 03.04.1771 Ploubazlanec x 25.02.1794 Ploubazlanec † 23.01.1833 Plounez
[11] LE PAGE Marie Ménagère Flandrière * 10.02.1781 Kerity x 19.10.1811 Ploubazlanec † 09.01.1839 Kerity	[13] GEFFROY Anne Buandière (x) Marchande Dome. * 16.04.1784 Paimpol x 28.01.1815 Paimpol † 12.09.1840 Paimpol	[19] LE CHOANEN, LE HOANEN Ma. Ménagère * 09.03.1740 Plounez x 18.11.1766 Ploubazlanec † 08.04.1817 Ploubazlanec	[20] RIOU Jacques Cultivateur Menager * 24.05.1746 Ploubazlanec x 17.09.1781 Ploubazlanec † 16.05.1806 Ploubazlanec
[22] LE PAGE Guillaume Cultivateur Laboureur * 05.01.1741 Plounez x 03.11.1766 Ploubazlanec † 02.10.1828 Plounez	[23] LE GONIDEC Marguerite Ménagère * 10.02.1745 Ploubazlanec x 03.11.1766 Ploubazlanec † 20.01.1817 Ploubazlanec	[24] LAMOUREUX François Marin * 16.12.1757 Plourivo x 03.08.1784 Plounez † 01.12.1803 Paimpol	[25] GUEZOU Marguerite Lingère * 20.10.1749 Paimpol x 03.08.1784 Plounez † 09.07.1824 Paimpol
[26] GEFFROY Louis Cordonnier * 02.08.1743 Lannion x 15.01.1770 Plounez † 30.09.1815 Paimpol			

Conseil : il est préférable de générer un pdf plutôt que d'imprimer en direct. En effet, le pdf permettra de mieux respecter les marges déjà définies dans le programme.

Pour ce faire, il faut « configurer » l'imprimante en allant choisir une imprimante virtuelle que vous aurez préalablement téléchargée (par exemple Pdf Créator est un logiciel d'impression virtuelle gratuit).

Lorsque vous voudrez imprimer vos étiquettes, choisissez cette imprimante virtuelle.

Une fenêtre s'ouvrira pour enregistrer votre pdf avant de pouvoir l'imprimer. Choisissez l'emplacement qu'il vous plaira (« Mes documents » par exemple).

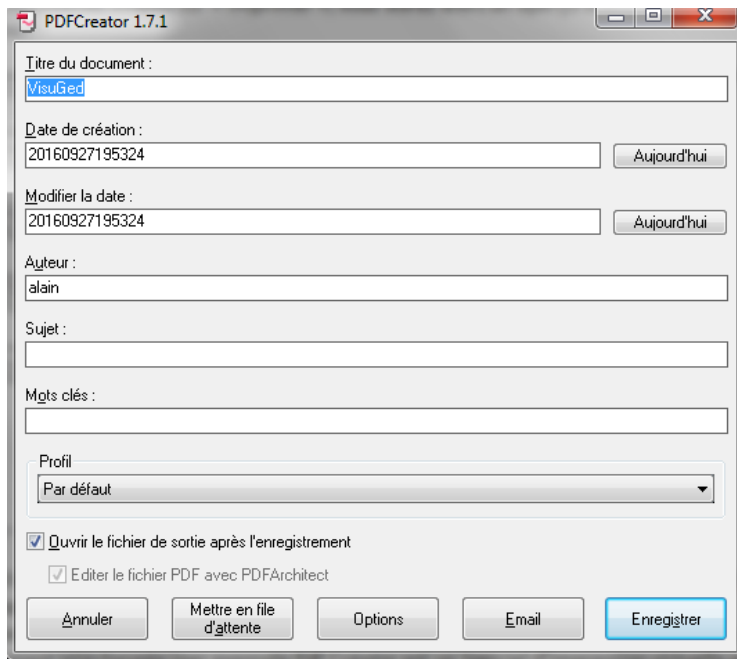

Ouvrez ensuite ce document avec le lecteur de Pdf de votre choix (par exemple Adobe Reader)

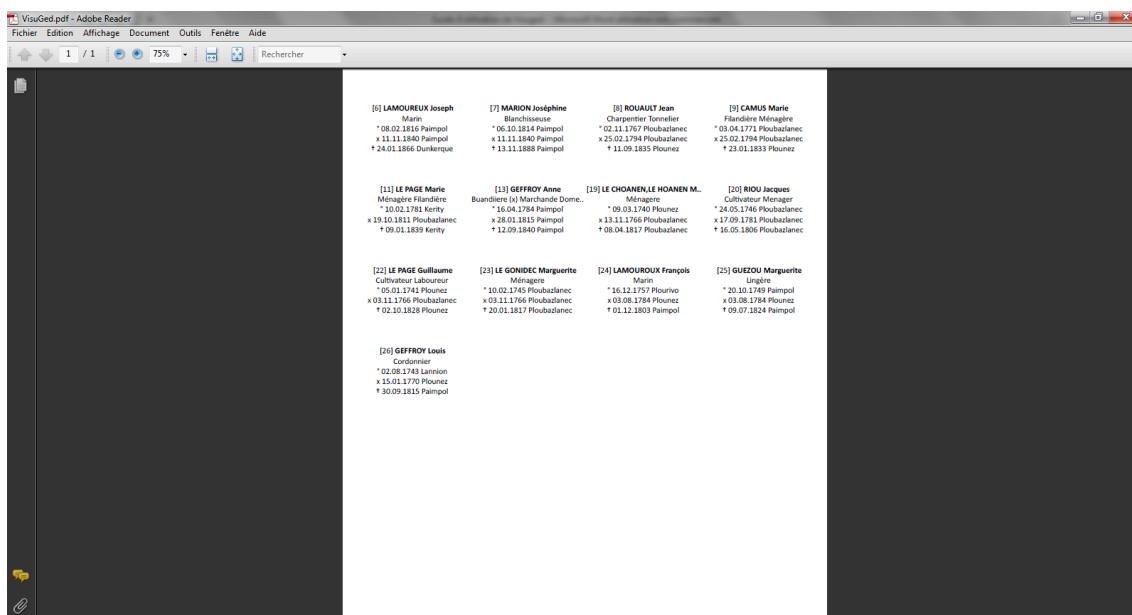

Puis vous pouvez lancer l'impression en sélectionnant cette fois votre imprimante (et non l'imprimante virtuelle).

TRES IMPORTANT : avant d'imprimer vos étiquettes, faites toujours un essai avec une feuille de brouillon afin de vous assurer du sens (recto-verso) du papier dans le bac de votre imprimante.